

十和田セライオFCジュニア

KIDS(キッズ)

対象：保育園・幼稚園～小学校低学年

サッカーというスポーツを通じて、
ボールにふれあい、
子どもたちへ体を動かすことの
楽しさを伝えることを
目的としたカテゴリです。

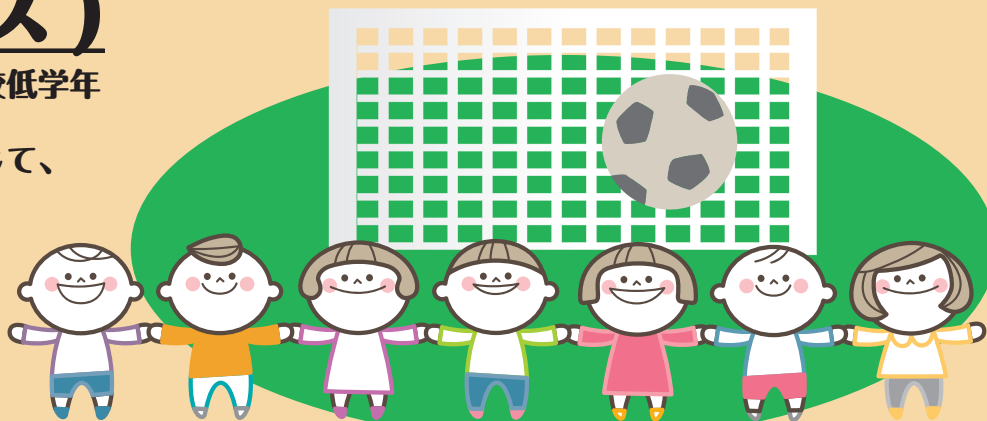

JUNIOR(ジュニア)

対象：小学校3年生～6年生

「トライ & エラー」の理念のもと、
自分で考え、自分で行動できる
将来すばらしいサッカー選手(大人)に
なるための準備をすることを
目的としたカテゴリです。



GIRLS(ガールズ)

対象：ジュニア在籍の女の子で編成したチーム

毎年青森県女子代表選手を輩出。
また、2年連続でナショナルトレセン
選手も当クラブから選出されています。
セライオは、女の子も
がんばっているクラブです！

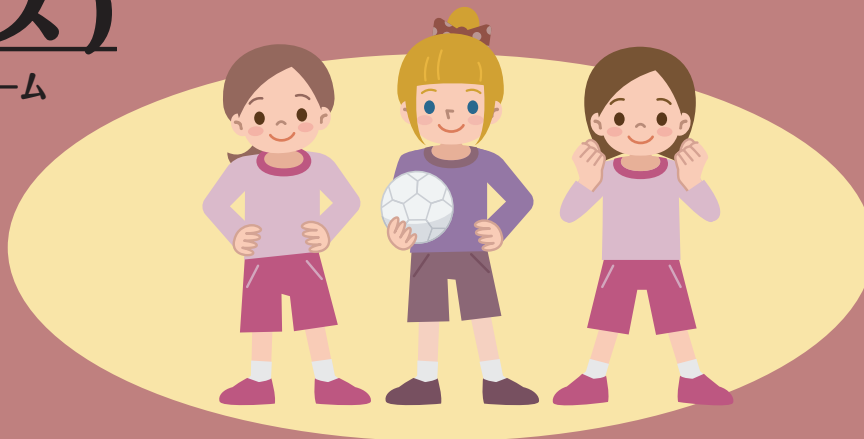

お気軽に
お問合せ
ください



十和田セライオFCジュニア

<http://celaio.com>

[mail:celaio-fc@outlook.jp](mailto:celaio-fc@outlook.jp)

ジュニア担当(坂本)：090-4885-6084
キッズ担当(尾崎)：090-1496-4259
事務局担当(伊藤)：090-4314-3376
※ガールズについてもお気軽にお問合せください!

入会案内

【クラブ概要】

1. セライオコミュニケーションズネットワーククラブは「トライアンドエラー」をクラブ理念とし、地域総合型文化・スポーツクラブを目指すクラブです。
2. セライオコミュニケーションズネットワーククラブの傘下にサッカークラブ“十和田セライオ FC”があります。
3. セライオコミュニケーションズネットワーククラブでは、スポーツ活動の他に社会貢献活動、文化・教育活動（花いっぱい運動、奥入瀬クリーンアップ等）も行います。
4. 十和田セライオ FC (フットボールクラブ) は、(公財) 日本サッカー協会、(一社) 青森県サッカー協会、NPO 法人十和田市サッカー協会、日本クラブユース連盟 (東北連盟、青森県連盟)、日本スポーツ少年団に公認登録をしています。
5. 十和田セライオ FC には、“キッズ U-8”、“ジュニア U-12”、“ジュニアユース U-15”、“女子”のカテゴリーがあります。
6. 十和田セライオ FC では、(公財) 日本サッカー協会、(公財) 日本体育協会公認指導者が指導しています。

【活動概要】

- ・対 象 幼児 (年長)、小学生、中学生、女子
- ・活動場所 市内小・中学校グランド (学校開放事業制度利用: 西小学校、ちとせ小学校、甲東中学校)
市営施設 (若葉グランド、高森山多目的グランド、おらんどーム等) を利用しています。
※天候により急きょ変更あり。
- ・入会、退会 体験入会は随時行い、一週間 (3~4 回) とする。(新規入会者)
新規入会受付は随時行い、入会申込書の提出をもって入会とする。
退会時には退会届を提出して下さい。

カテゴリー	キッズ (~小2)	ジュニア (小3~小6)	ジュニアユース (中学生)
活動日	4月~12月	火・木・金	火・木・金
	12月~3月	週2~3回	
活動時間 (1回) ※夕方より	1時間~1.5時間	2時間	2時間
服装・持ち物	<ul style="list-style-type: none"> ・運動できる服装 ・ズック ・飲料水 ・ボール (3,4号球) 	<ul style="list-style-type: none"> ・運動できる服装 ・ズック、トレーニングシューズ、スパイクのいずれか ・飲料水 ・ボール (4号球) ・すね当て 	<ul style="list-style-type: none"> ・練習着 ・スパイク ・飲料水 ・ボール (5号球) ・すね当て
大会・遠征	<ul style="list-style-type: none"> ・週末等に開催されることがあります。 ・遠征費は月会費とは別にその都度徴収します。 ・ユニフォームはクラブより貸与します。(ソックスは各自負担となります) 		
入会金	3,000円	5,000円	5,000円
保険・登録費 (年1回)	2,000円	4,000円	4,500円
月会費 (年11回)	1,000円	3,000円	4,000円

※練習会場への移動は各人の責任によりお願い致します。事故による同乗者とのトラブル等については、クラブは一切の責任を負いかねます。

※練習、試合等の怪我については、スポーツ安全保険 (傷害) を適用します。また、試合等でバス送迎時の事故に対しては、自動車保険を適用します。

※会費等については指定された袋により現金での納入となります。

※兄弟姉妹 2 名以上で入会している場合は、第二子以降の月会費を 1,000 円割り引きます。(「キッズ」在籍者は割引対象外です。)

※退会した会員が再入会した場合は、入会金及び保険・登録費が発生致します。ただし、同一年度の再入会に限っては免除となります。

入会申込書

入会申込者				
フリガナ			生年月日	性別
氏名			平成 年 月 日 西暦年 (年)	男・女
フリガナ				
住所	〒			
自宅電話		自宅FAX		保護者携帯
所属学校			既往症（ない場合は「なし」と記入して下さい）	
保育園・幼稚園 小学校・中学校				
家族構成	家族名	続柄	緊急連絡先	
			携帯電話	携帯メールアドレス
その他伝えておきたい事				



諸注意

- (1) 携帯電話、メールアドレスは練習・大会時の急な会場、時間変更時等に使用致します。
- (2) 入会時には、別紙入会案内を良くお読みになった上で入会されますようお願い致します。
- (3) 練習・大会会場への移動は基本的に各自でお願い致します。諸事情により送迎が難しい場合は、チーム内でお願いするかスタッフにご相談下さい。ただし、万一事故等が起こった場合は車両に付与されている保険以上の請求を行わないで下さい。
- (4) クラブにおける練習および車両移動中に、万一事故等により賠償責任が発生した場合、運転者および車両保有者に対して当該車両に付与されている保険及びクラブ加入者のスポーツ安全保険以上の請求を行わないで下さい。
- (5) 練習の日程等については「サークルスクエア」を利用し行いますので、スタッフより案内致します。登録がどうしてもできない場合はその旨スタッフへ申し出て下さい。
- (6) 「保護者携帯」欄は、連絡事務が発生した際の最優先順位者の番号を記入して下さい。
- (7) 写真はスナップ写真を切り抜いたものでも構いません。（データ可）

諸注意を理解、同意し、入会致します。

平成 年 月 日

保護者氏名

印

※お預かりした個人情報については、セライオコミュニケーションズネットワーククラブで管理し、クラブでの活動以外には一切使用致しません。